Inhalt

Baumarteneignungskarten

Die **Baumarteneignungskarten** bieten Möglichkeiten, Baumarten und ihre Anpassungsfähigkeiten für bestimmte Standorte zu erfahren.

Für Baden-Württemberg bieten die Baumarteneignungskarten 2.0 (als oder im , siehe Abbildung 8) die Möglichkeit der langfristigen Waldentwicklungsplanung (>10 Jahre). Dabei sind sie für die Baumarten Fichte, Weißtanne, Buchte und Traubeneiche konzipiert. Es werden hierbei die Kriterien Konkurrenz, Stabilität, Pfleglichkeit und Leistung berücksichtigt.

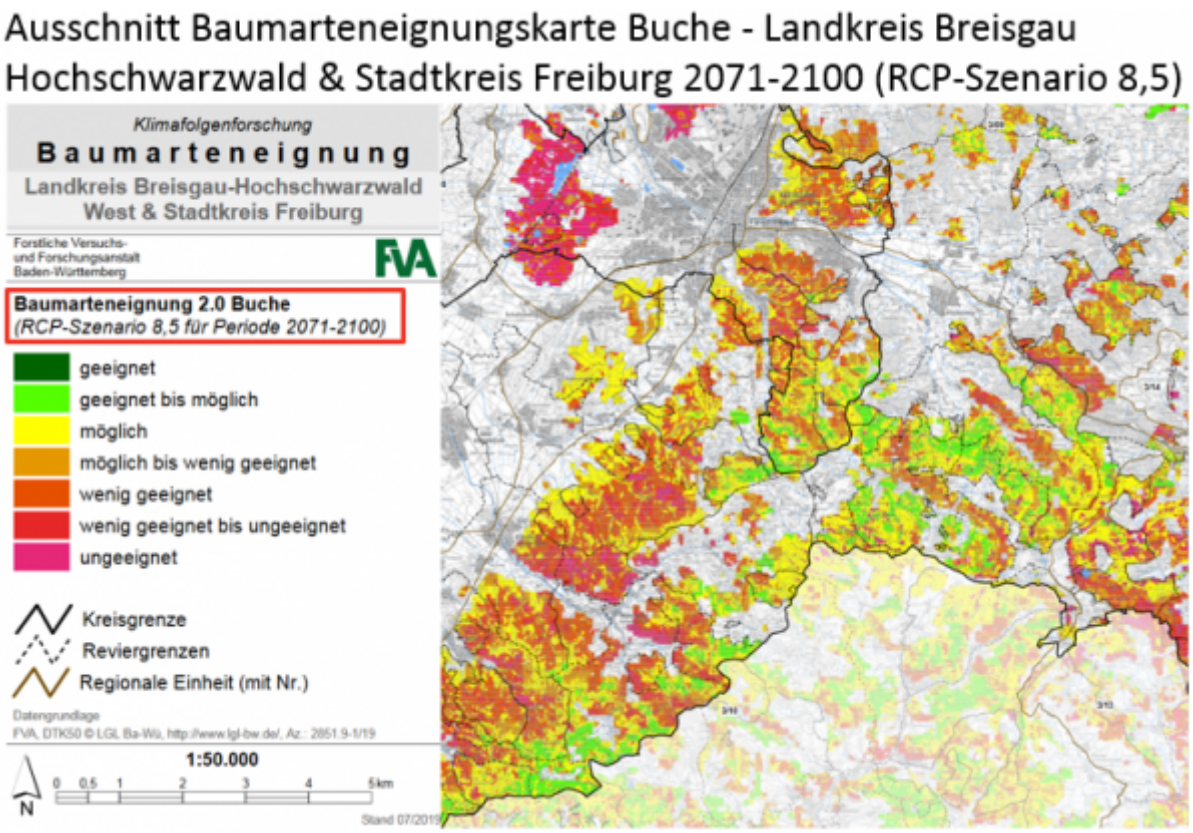

Abbildung 8: Baumarteneignungskarten 2.0 (Quelle: Baumarteneignungskarten 2.0 FVA-BW)

From:
http://wald-wiki.de/ -

Permanent link:
http://wald-wiki.de/klima_u_fowi/waldbewirtschaftung/fe_u_klima/kriterien_baumartenwahl/anpassungsfaehigkeit/baumarteneignungskarten?rev=1635422824

Last update: **2021/10/28 14:07**